

コンフォート桃山号室 シングル

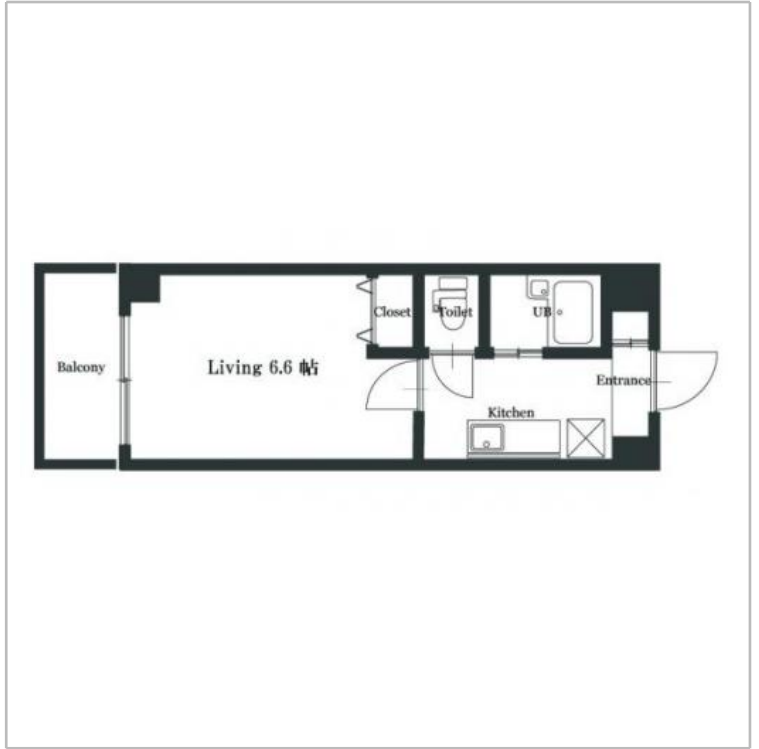

間取り 1ルーム 広さ 21.6㎡ 入居人数 1人まで

伏見桃山エリア 大手筋商店街近郊 買い物便利
オートロック

利用期間	賃料	光熱費	退去清掃費
S (1ヶ月～3ヶ月)	3,800円/日 114,000円/月	880円/日	16,500円
M (3ヶ月～6ヶ月)	3,600円/日 108,000円/月	880円/日	22,000円
L (6ヶ月以上)	3,400円/日 102,000円/月	880円/日	27,500円

事務手数料：3,300円（1契約につき）

1名追加の場合
賃料：+0円/日 光熱費：+0円/日

火災保険(賠償付) 補償料は料金に含まれます。
清掃費はマンション退室後の清掃費用のことで、故意、重過失による部屋の汚損・毀損に関しては別途ご請求致します。

住所	〒612-8059 京都府京都市伏見区南部町77,79	契約形態	普通借家
構造	鉄筋コンクリート造7階建て	竣工	平成13年2月
交通	京阪線 伏見桃山駅 徒歩5分 近鉄線 桃山駅 徒歩6分	周辺環境	

長栄マンズリーマンション 京都 〒600-8429 京都市下京区万寿寺通烏丸西入御供石町369

お問合せ・予約受付 ☎0120-86-3912 [営業時間] 9:00～17:30 [休業日] 土・日・祝 Fax.075-343-3007 / Mail.office@choei-mm.com

物件設備

共用部	<input type="checkbox"/> 駐車場 <input type="checkbox"/> 駐輪場 <input type="checkbox"/> エレベータ <input type="checkbox"/> 防犯カメラ <input type="checkbox"/> BS アンテナ <input type="checkbox"/> カードキー <input type="checkbox"/> オートロック 民間ゴミ収集
-----	---

専有部	<input type="checkbox"/> ガスシステムキッチン <input type="checkbox"/> バストイレ別 <input type="checkbox"/> ユニットバス <input type="checkbox"/> クローゼット <input type="checkbox"/> 禁煙 民間ゴミ収集
-----	---

室内設備

家電製品	<input type="checkbox"/> TV <input type="checkbox"/> 冷蔵庫 <input type="checkbox"/> 洗濯機 <input type="checkbox"/> 掃除機 <input type="checkbox"/> 電子レンジ <input type="checkbox"/> 電気ケトル <input type="checkbox"/> 照明 <input type="checkbox"/> ドライヤー <input type="checkbox"/> 炊飯器 <input type="checkbox"/> エアコン
------	---

家具	<input type="checkbox"/> シングルベッド <input type="checkbox"/> ローテーブル <input type="checkbox"/> TV台 <input type="checkbox"/> カーテン <input type="checkbox"/> ラグ <input type="checkbox"/> 敷布団 <input type="checkbox"/> 掛け布団 <input type="checkbox"/> 枕 <input type="checkbox"/> カバー類
----	--

アメニティ その他	
--------------	--



長栄マンスリーマンション 京都 〒600-8429 京都市下京区万寿寺通烏丸西入御供石町369

お問合せ・予約受付 ☎0120-86-3912 [営業時間] 9:00 ~ 17:30 [休業日] 土・日・祝 Fax.075-343-3007 / Mail.office@choei-mm.com