

パドール西院PART- 号室 シングル

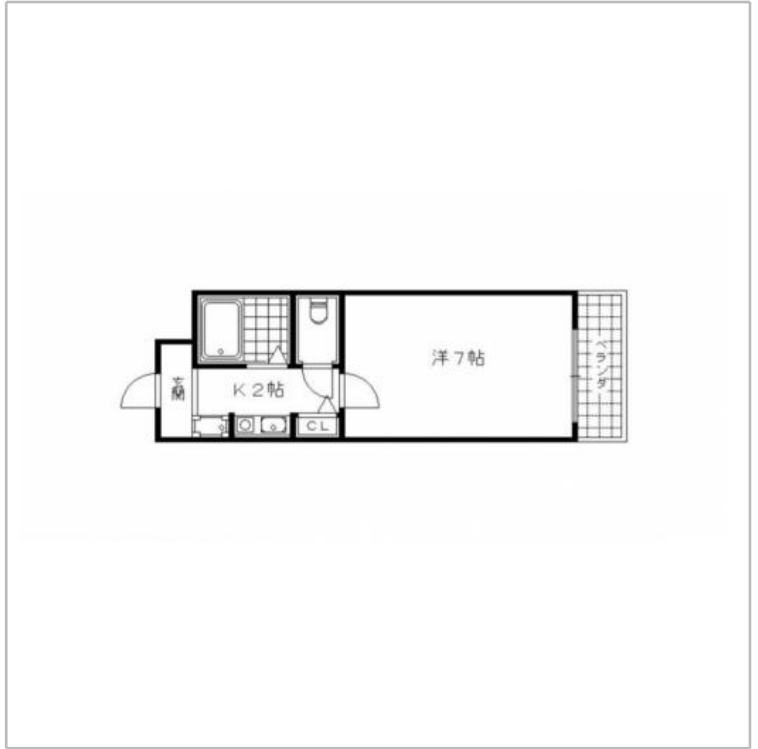
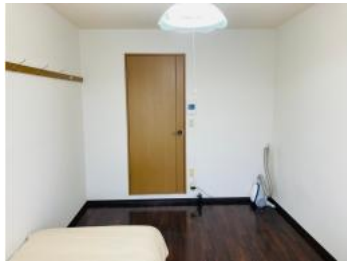

間取り 1K 広さ 22.21㎡ 入居人数 1人まで

分譲賃貸/防犯カメラ/オートロック/バストイレセパレート
室内洗濯機設置

利用期間	賃料	光熱費	退去清掃費
S (1ヶ月~3ヶ月)	3,400円/日 102,000円/月	880円/日	16,500円
M (3ヶ月~6ヶ月)	3,200円/日 96,000円/月	880円/日	22,000円
L (6ヶ月以上)	3,000円/日 90,000円/月	880円/日	27,500円

事務手数料：3,300円（1契約につき）

1名追加の場合

賃料：+0円/日 光熱費：+0円/日

ご希望であればレンタル寝具を1組3,500円の手配いたします。
尚、小山商会からのレンタルになります。（2組目以降は要問合せ）
火災保険(賠償付) 補償料は料金に含まれます。
清掃費はマンション退室後の清掃費用のことです。故意、重過失による部
屋の汚損・毀損に関しては別途ご請求致します。
ガレージの空き状況についてはお問い合わせください。

住所	〒615-0052 京都府京都市右京区西院安塚町39	契約形態	普通借家
構造	鉄骨5階建て	竣工	2000年12月
交通	阪急京都本線 西院駅 徒歩12分 京福電鉄嵐山本線 山之内駅 徒歩11分	周辺環境	近隣にはお店も多くあり大型スーパーマーケット(京ファミリー)マクドナルド・スターバックスカフェ・ホームセンター等生活至便です。徒歩15分圏内

長栄マンズリーマンション 京都 〒600-8429 京都市下京区万寿寺通烏丸西入御供石町369

お問合せ・予約受付 ☎0120-86-3912 [営業時間] 9:00 ~ 17:30 [休業日] 土・日・祝 Fax.075-343-3007 / Mail.office@choei-mm.com

物件設備

共用部	<input type="checkbox"/> 駐車場 <input type="checkbox"/> 駐輪場 <input type="checkbox"/> バイク置場 <input type="checkbox"/> コインパーキング <input type="checkbox"/> 防犯カメラ <input type="checkbox"/> BS アンテナ <input type="checkbox"/> オートロック
専有部	<input type="checkbox"/> IHコンロ <input type="checkbox"/> パストイレ別 <input type="checkbox"/> ユニットバス <input type="checkbox"/> 室内洗濯機置場 <input type="checkbox"/> ウォッシュレット <input type="checkbox"/> クローゼット <input type="checkbox"/> 禁煙 <input type="checkbox"/> ネット環境(有線)
室内設備	
家電製品	<input type="checkbox"/> TV <input type="checkbox"/> 冷蔵庫 <input type="checkbox"/> 洗濯機 <input type="checkbox"/> 掃除機 <input type="checkbox"/> 電子レンジ <input type="checkbox"/> オープンレンジ <input type="checkbox"/> 電気ケトル <input type="checkbox"/> 照明 <input type="checkbox"/> ドライヤー <input type="checkbox"/> 炊飯器
家具	<input type="checkbox"/> シングルベッド <input type="checkbox"/> ローテーブル <input type="checkbox"/> TV台 <input type="checkbox"/> カーテン <input type="checkbox"/> ラグ <input type="checkbox"/> 敷布団 <input type="checkbox"/> 掛け布団 <input type="checkbox"/> 枕 <input type="checkbox"/> カバー類
アメニティ その他	



長栄マンズリーマンション 京都 〒600-8429 京都市下京区万寿寺通烏丸西入御供石町369

お問合せ・予約受付 ☎0120-86-3912 [営業時間] 9:00 ~ 17:30 [休業日] 土・日・祝 Fax.075-343-3007 / Mail.office@choei-mm.com