

アミスタ堀川号室 シングル

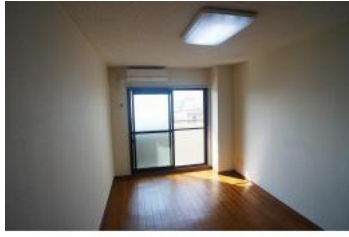

間取り 1ルーム 広さ 20㎡ 入居人数 1人まで

オートロック・防犯カメラあり

コンビニまで徒歩1分・西本願寺まで徒歩1分・梅小路公園(京都水族館併設)まで徒歩5分京都駅エリアにつき大型ショッピングモールが多数あり!買い物に便利です。ヨドバシカメラまで徒歩8分・イオンモール京都まで徒歩7分

| 利用期間 | 賃料 | 光熱費 | 退去清掃費 |
|----------------|--------------------|--------|---------|
| S (1ヶ月~3ヶ月) | 3,200円/日 96,000円/月 | 880円/日 | 16,500円 |
| M (3ヶ月~6ヶ月) | 3,000円/日 90,000円/月 | 880円/日 | 22,000円 |
| L (6ヶ月以上) | 2,800円/日 84,000円/月 | 880円/日 | 27,500円 |

事務手数料：3,300円(1契約につき)

1名追加の場合

賃料：+0円/日 光熱費：+0円/日

火災保険(賠償) 補償料は料金に含みます。
清掃費はマンション退室後の清掃費用のことで、故意、重過失による部屋の汚損・毀損に関しては別途ご請求致します。

| | | | |
|----|--|------|--------|
| 住所 | 〒600-8239 京都府京都市下京区鎌屋町27 | 契約形態 | 普通借家 |
| 構造 | 鉄骨ALC7階建て | 竣工 | 鉄骨ALC造 |
| 交通 | 京都市烏丸線 京都駅/徒歩7分 近鉄京都線 東寺駅/徒歩14分 京阪電気鉄道京阪線 七条駅/徒歩17分 | 周辺環境 | |

長栄マンズリーマンション 京都 〒600-8429 京都市下京区万寿寺通烏丸西入御供石町369

お問合せ・予約受付 ☎0120-86-3912 [営業時間] 9:00 ~ 17:30 [休業日] 土・日・祝 Fax.075-343-3007 / Mail.office@choei-mm.com

物件設備

| | |
|--------------|---|
| 共用部 | <input type="checkbox"/> エレベータ <input type="checkbox"/> 防犯カメラ <input type="checkbox"/> オートロック 観光・ビジネスの拠点に人気の京都駅前エリア |
| 専有部 | <input type="checkbox"/> バストイレ別 <input type="checkbox"/> クローゼット <input type="checkbox"/> 禁煙 <input type="checkbox"/> シューズBOX 観光・ビジネスの拠点に人気の京都駅前エリア |
| 室内設備 | |
| 家電製品 | <input type="checkbox"/> TV <input type="checkbox"/> 冷蔵庫 <input type="checkbox"/> 洗濯機 <input type="checkbox"/> 掃除機 <input type="checkbox"/> 電子レンジ <input type="checkbox"/> 電気ケトル <input type="checkbox"/> 照明 <input type="checkbox"/> ファンライト <input type="checkbox"/> ドライヤー <input type="checkbox"/> 炊飯器 <input type="checkbox"/> エアコン |
| 家具 | <input type="checkbox"/> シングルベッド <input type="checkbox"/> ローテーブル <input type="checkbox"/> TV台 <input type="checkbox"/> カーテン <input type="checkbox"/> ラグ <input type="checkbox"/> 敷布団 <input type="checkbox"/> 掛け布団 <input type="checkbox"/> 枕 <input type="checkbox"/> カバー類 |
| アメニティ その他 | |



長栄マンズリーマンション 京都 〒600-8429 京都市下京区万寿寺通烏丸西入御供石町369

お問合せ・予約受付 ☎0120-86-3912 [営業時間] 9:00 ~ 17:30 [休業日] 土・日・祝 Fax.075-343-3007 / Mail.office@choei-mm.com